





# SORRENTO PHASE I

## A PLANNED DEVELOPMENT

LYING IN SECTION 29, TOWNSHIP 8 SOUTH, RANGE 20 EAST, IN THE CITY OF GAINESVILLE, BEING A REPLAT OF BLOCKS 11 AND 22, AND A PORTION OF BLOCKS 10 AND 23 OF PLAT OF PARADISE AS RECORDED IN PLAT BOOK 'A', PAGE 4, ALACHUA COUNTY, FLORIDA.

PLAT BOOK — PAGE —  
SHEET ONE OF THREE

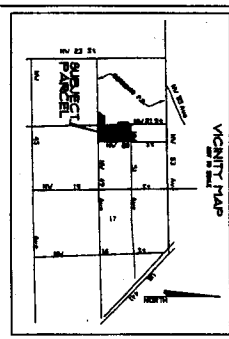

LINE	LENGTH	AREA
1	100.00	100.00
2	100.00	100.00
3	100.00	100.00
4	100.00	100.00
5	100.00	100.00
6	100.00	100.00
7	100.00	100.00
8	100.00	100.00
9	100.00	100.00
10	100.00	100.00
11	100.00	100.00
12	100.00	100.00
13	100.00	100.00
14	100.00	100.00
15	100.00	100.00
16	100.00	100.00
17	100.00	100.00
18	100.00	100.00
19	100.00	100.00
20	100.00	100.00
21	100.00	100.00
22	100.00	100.00
23	100.00	100.00
24	100.00	100.00
25	100.00	100.00
26	100.00	100.00
27	100.00	100.00
28	100.00	100.00
29	100.00	100.00
30	100.00	100.00
31	100.00	100.00
32	100.00	100.00
33	100.00	100.00
34	100.00	100.00
35	100.00	100.00
36	100.00	100.00
37	100.00	100.00
38	100.00	100.00
39	100.00	100.00
40	100.00	100.00
41	100.00	100.00
42	100.00	100.00
43	100.00	100.00
44	100.00	100.00
45	100.00	100.00
46	100.00	100.00
47	100.00	100.00
48	100.00	100.00
49	100.00	100.00
50	100.00	100.00
51	100.00	100.00
52	100.00	100.00
53	100.00	100.00
54	100.00	100.00
55	100.00	100.00
56	100.00	100.00
57	100.00	100.00
58	100.00	100.00
59	100.00	100.00
60	100.00	100.00
61	100.00	100.00
62	100.00	100.00
63	100.00	100.00
64	100.00	100.00
65	100.00	100.00
66	100.00	100.00
67	100.00	100.00
68	100.00	100.00
69	100.00	100.00
70	100.00	100.00
71	100.00	100.00
72	100.00	100.00
73	100.00	100.00
74	100.00	100.00
75	100.00	100.00
76	100.00	100.00
77	100.00	100.00
78	100.00	100.00
79	100.00	100.00
80	100.00	100.00
81	100.00	100.00
82	100.00	100.00
83	100.00	100.00
84	100.00	100.00
85	100.00	100.00
86	100.00	100.00
87	100.00	100.00
88	100.00	100.00
89	100.00	100.00
90	100.00	100.00
91	100.00	100.00
92	100.00	100.00
93	100.00	100.00
94	100.00	100.00
95	100.00	100.00
96	100.00	100.00
97	100.00	100.00
98	100.00	100.00
99	100.00	100.00
100	100.00	100.00

CLAVE	TABLE 1
1	100.00
2	100.00
3	100.00
4	100.00
5	100.00
6	100.00
7	100.00
8	100.00
9	100.00
10	100.00
11	100.00
12	100.00
13	100.00
14	100.00
15	100.00
16	100.00
17	100.00
18	100.00
19	100.00
20	100.00
21	100.00
22	100.00
23	100.00
24	100.00
25	100.00
26	100.00
27	100.00
28	100.00
29	100.00
30	100.00
31	100.00
32	100.00
33	100.00
34	100.00
35	100.00
36	100.00
37	100.00
38	100.00
39	100.00
40	100.00
41	100.00
42	100.00
43	100.00
44	100.00
45	100.00
46	100.00
47	100.00
48	100.00
49	100.00
50	100.00
51	100.00
52	100.00
53	100.00
54	100.00
55	100.00
56	100.00
57	100.00
58	100.00
59	100.00
60	100.00
61	100.00
62	100.00
63	100.00
64	100.00
65	100.00
66	100.00
67	100.00
68	100.00
69	100.00
70	100.00
71	100.00
72	100.00
73	100.00
74	100.00
75	100.00
76	100.00
77	100.00
78	100.00
79	100.00
80	100.00
81	100.00
82	100.00
83	100.00
84	100.00
85	100.00
86	100.00
87	100.00
88	100.00
89	100.00
90	100.00
91	100.00
92	100.00
93	100.00
94	100.00
95	100.00
96	100.00
97	100.00
98	100.00
99	100.00
100	100.00

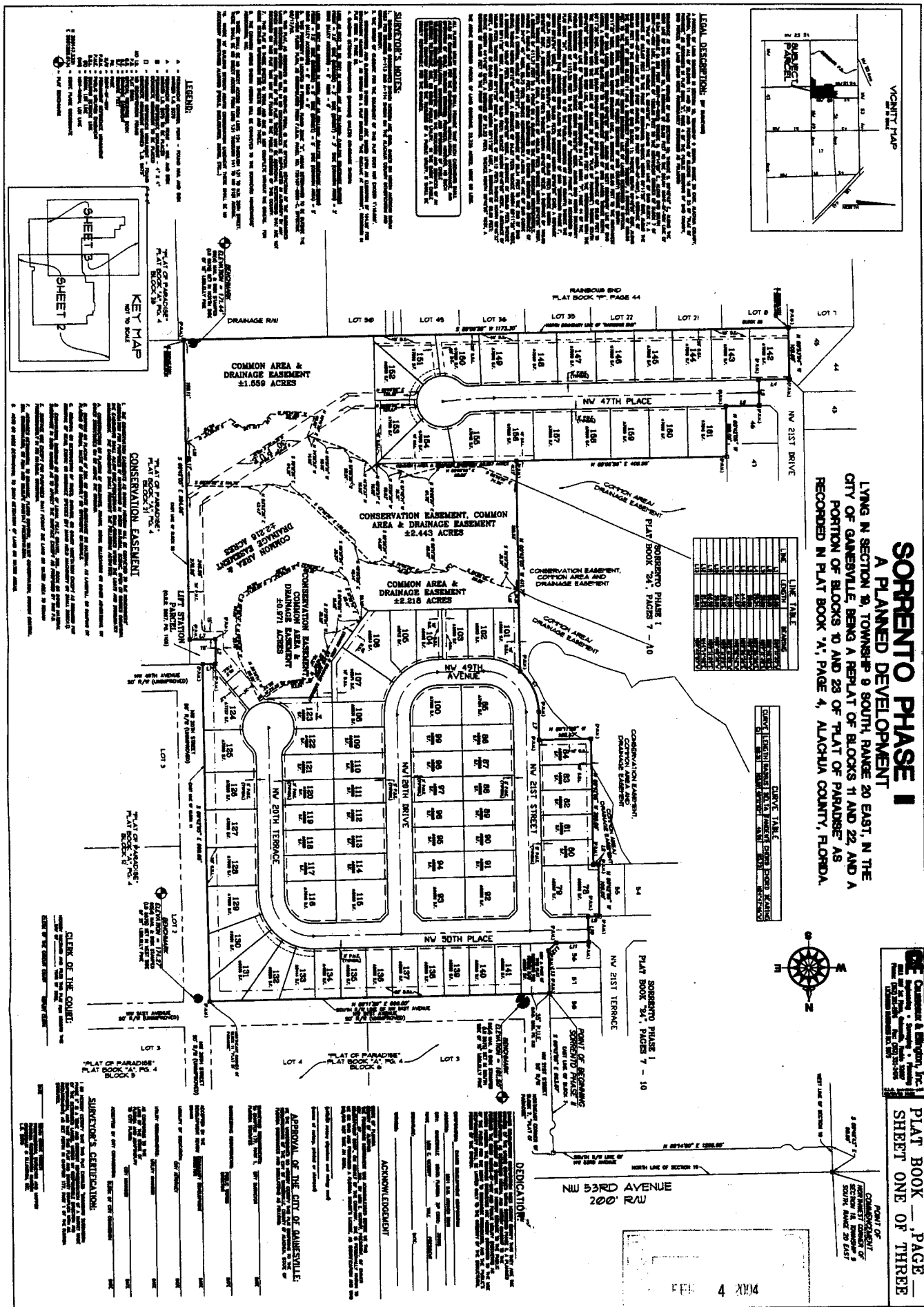
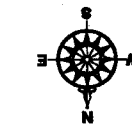

**LEGAL DESCRIPTION:** of Sorrento Phase I, being a replat of blocks 11 and 22, and a portion of blocks 10 and 23 of Plat of Paradise as recorded in Plat Book 'A', Page 4, Alachua County, Florida.

**SURVEYOR'S NOTES:**

**LEGEND:**

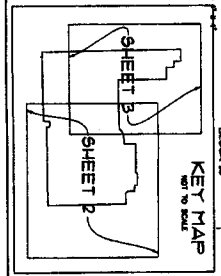

**CONSERVATION EASEMENT:**

**COMMON AREA & DRAINAGE EASEMENT:**

**PLAT OF PARADISE:**

**APPROVAL OF THE CITY OF GAINESVILLE:**

**ACKNOWLEDGMENT:**

**DEDICATION:**

**PLAT OF PARADISE:**

4 X 11